



PAISAJE LANALHUE NAHUEL BUTA

Provincia de Arauco, Región del Biobío

PAISAJE LANALHUE NAHUELBUTA

Provincia de Arauco, Región del Biobío

La Cordillera de Nahuelbuta se caracteriza por su alto endemismo que la reconoce como hotspot de biodiversidad. El paisaje contiene la totalidad del Santuario de la Naturaleza El Natri.

Superficie total (ha): 73.322
Comunas: Cañete y Contulmo

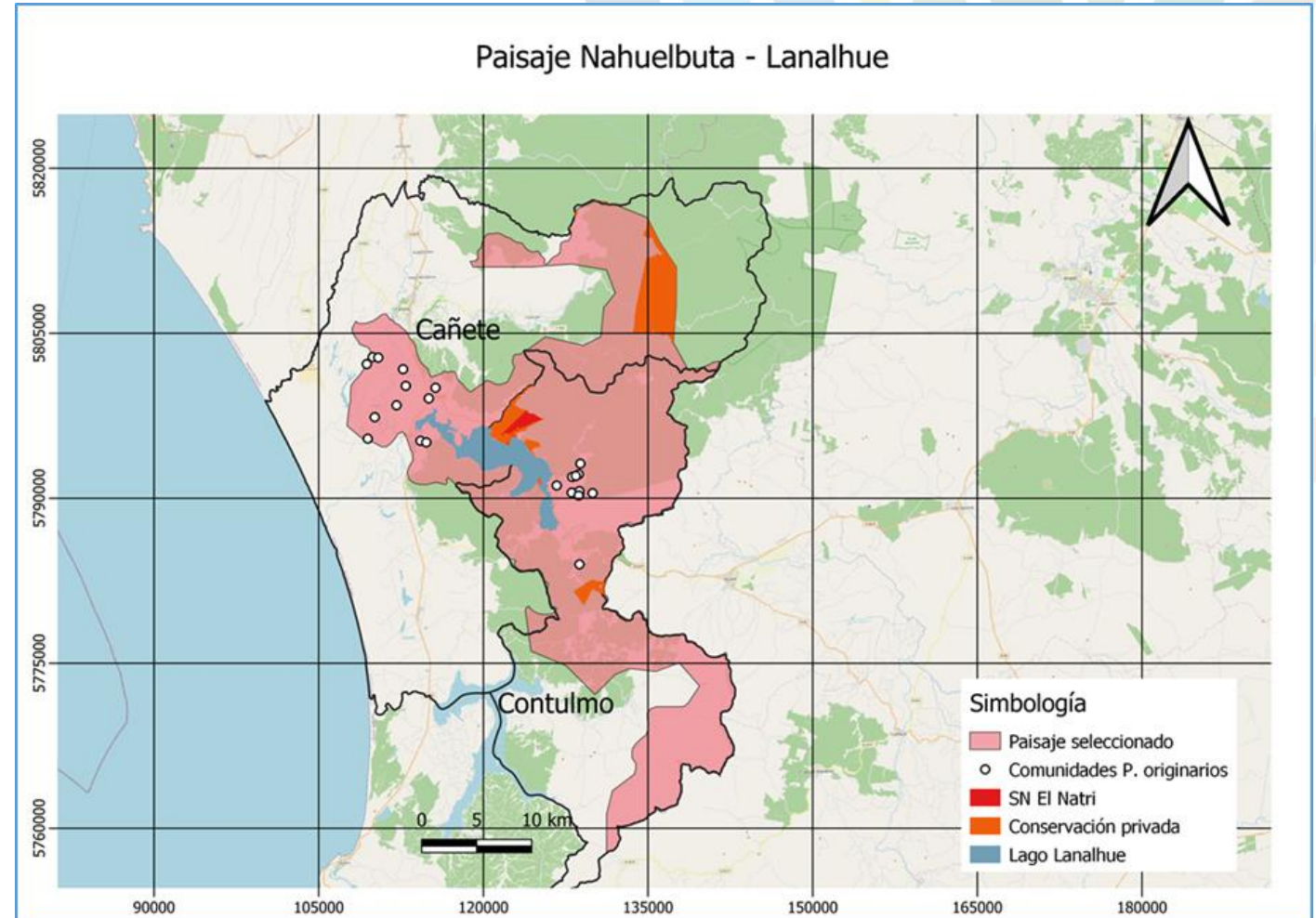

GOBERNANZA

Proceso de Consentimiento Libre, Previo e Informado (CLPI)



- Análisis situacional (contexto)
- Identificación de comunidades u asociaciones mapuche insertas en el paisaje piloto
- Mapa de actores institucionales y comunitarios
- Llegada a dirigencias a través de instituciones validadas
- Conversación uno a uno con dirigencias
- Socialización del proyecto en asamblea
- Firma de acta de consentimiento con comunidades interesadas en participar del proyecto



GOBERNANZA

Conformación Comité Locales de Restauración en Cañete y Contulmo



CAPACITACIONES

**11 jornadas de capacitación realizadas
255 personas participantes:**

- Apicultura
- Agroecología
- Participación y liderazgo
- Colecta de semillas



Obras de confianza

Obras de confianza

1. Ciclo capacitaciones apicultura ecológica y establecimiento de 8 huertos melíferos
2. Implementación de 10 sombreaderos de propagación de plantas
3. Reforestación predio con fines medicinales en Elicura
4. Ciclo de capacitaciones en agroecología



Gobernanza

- Elaboración de Planes Locales de restauración
- Planificación Ecológica

Gestión del conocimiento

- Encuentros regionales de restauración
- Intercambio de semillas y saberes

MUCHAS GRACIAS
POR SU PARTICIPACIÓN