



**RESTAURACIÓN  
DE PAISAJES**

Presentación.  
Evaluación de Medio Término.

# **Paisaje Piloto. Cuencas Estero Curepto – Río Huenchullamí – Río Maule**

# Antecedentes Paisaje.

## Cuencas Estero Curepto – Huenchullamí - Río Maule

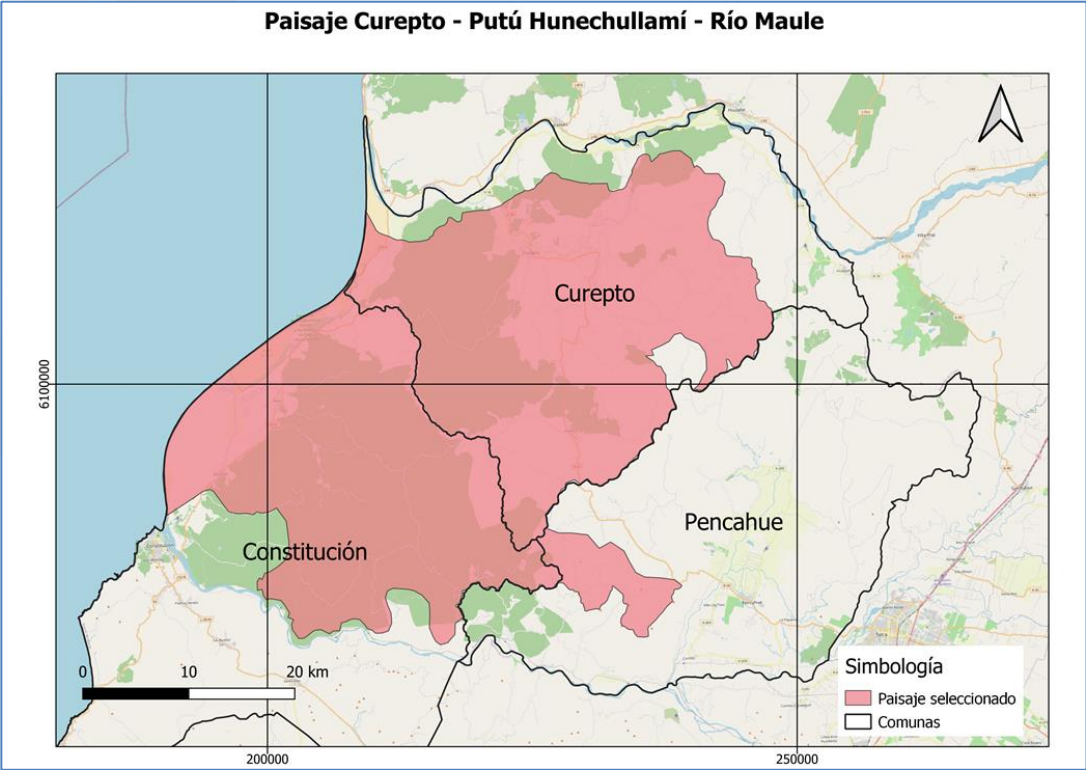

Características	Cuencas Estero Curepto-Huenchullamí-Río Maule
Ubicación	Región del Maule, comunas de Curepto, Constitución y Péncahue
Superficie del paisaje y áreas prioritarias	150.543 ha. 92.058 ha.
Principales Atributos	Sitios prioritarios “Bosques de Ruil y Hualo” en la comuna de Curepto. Complejo de humedales de Putú – Huenchullamí. Porción del sitio prioritario Pichamán.
Población general	4.499 (2.097 mujeres y 2.402 hombres) No hay comunidades indígenas
Principales usos de la tierra	Plantación forestal (57,7%), bosque nativo (14,5%), matorral arborescente (7,8%) y tierras agrícolas (4,1%)

# Estructura de Gobernanza del Paisaje.

## **Conformación de Comité Técnico Regional de Restauración.**

[Participantes: MMA; MinAgri; CONAF; INDAP; INFOR; GORE Maule; SAG; SERNAMEG; Fundación PRODEMU; SENAPRED; CNR; CORMA; Diálogo Forestal. Además, se suman desde Comités Locales: Municipalidades de Curepto y Constitución.

**Trabajo conjunto con equipo núcleo de proyecto (MMA-CONAF-FAO).** *Estrategia: Debate respecto de oportunidades y barreras en el desarrollo del proyecto. Inclusión en definiciones de acción a ejecutar a nivel regional.*



## **Plan de trabajo preliminar.**

Discusión y definición preliminar de Plan de trabajo del proyecto GEF y su planificación para 2025.



# Estructura de Gobernanza del Paisaje.

## **Conformación de Comités Locales de Restauración. Comunas de Constitución y Curepto**

[Participantes: Municipalidades de Curepto y Constitución; CONAF; INDAP; Arauco; ADEMA; Equipos PRODESAL de ambas comunas, además, de potenciales beneficiarios y comunidad en general.

## **Definición preliminar de propuestas de acciones para la restauración en cada comité.**

*Estrategia: Motivación acerca de la relevancia de la restauración contextual a la realidad y la posibilidad de obtención de recursos para la implementación. Se apunta como punto de partida a las “obras de confianza”.*



## **Principales desafíos:**

Mantener motivación e interés en la participación dentro del comité. Vinculación de Comités locales a estructuras vinculantes en los territorios.



# Actividades de Restauración.

- Cierre Perimetral y Mirador en Humedal Huenchullamí.
- Limpieza de exóticas e instalación de invernadero.
- Donación y Plantación de especies nativas.
- Corredores biológicos público-privadas (Empresas Forestales)
- Cerca de 10 actividades de restauración realizadas y en aproximadamente 120 ha de superficie.



 **APADRINA**   
**UN ÁRBOL NATIVO**

Plantación de árboles nativos

 12 de julio 2025  
desde las 10:30 hrs.

Actividad en conjunto con  
Comité Ambiental Comunal (CAC)

Inscripción al WhatsApp  
+56752552354 o dirigirse  
a edificio DIDECO en  
Unidad de Medio  
Ambiente.





# Actividades de Restauración.

**Componente 3**  
Gestión del  
conocimiento,  
monitoreo y  
evaluación

Colaboración con IV Congreso Chileno de Agroecología.

Capacitaciones en: Apicultura; Elaboración Productos; Agroecología.

Desarrollo de Programa para comunidades preparadas en conjunto con UCM y Red de Prevención Comunitaria





# Talleres y Capacitaciones.

- Taller de Género y Restauración para Mesas de la Mujer Rural y Comité Técnico Regional.
- Taller teórico – práctico de Agroecología y Gestión de Recursos Hídricos.
- Taller de Modelo de Negocios para Comités Locales de Restauración.
- Taller de Manejo de Árboles Nativos.
- 7 Jornadas de Capacitación para más de 150 participantes.



**MUCHAS GRACIAS**  
POR SU PARTICIPACIÓN