



**RESTAURACIÓN
DE PAISAJES**

PRESENTACIÓN MTR
PROYECTO GEF/FAO RESTAURACION DE PAISAJES

Paisaje Piloto
SECANO INTERIOR – ALTOS DE NINHUE

Antecedentes/ Contexto del Paisaje

Nombre Paisaje	Secano Interior - Altos de Ninhue.
Región	Ñuble
Atributo(s) destacado(s)	<p>Contiene la totalidad del Sitio Prioritario para conservación “Altos de Nihue”, que en su interior resguarda cerca de 700 ha del ecosistema boscoso de referencia para acciones de restauración.</p> <p>Usos de suelo: Plantación forestal (41,01%), rotación cultivo-pradera (13,61%), matorral arborescente (10,3 %), bosque nativo (10,12%) y terreno de uso agrícola (8,72%),</p> <p>Oportunidades: Recuperación de ecosistemas a través de la transición a prácticas productivas sustentables, como Ecoturismo Rural, agroecología, productos forestales no madereros, agroforestería, apicultura, entre otros.</p>
Comunas involucradas	Quirihue, Ninhue, San Nicolás y San Carlos
Superficie total (ha)	30.633
Población total	1.357
Nº Mujeres	633
Nº Hombres	724
Pob. pueblo Originario	No

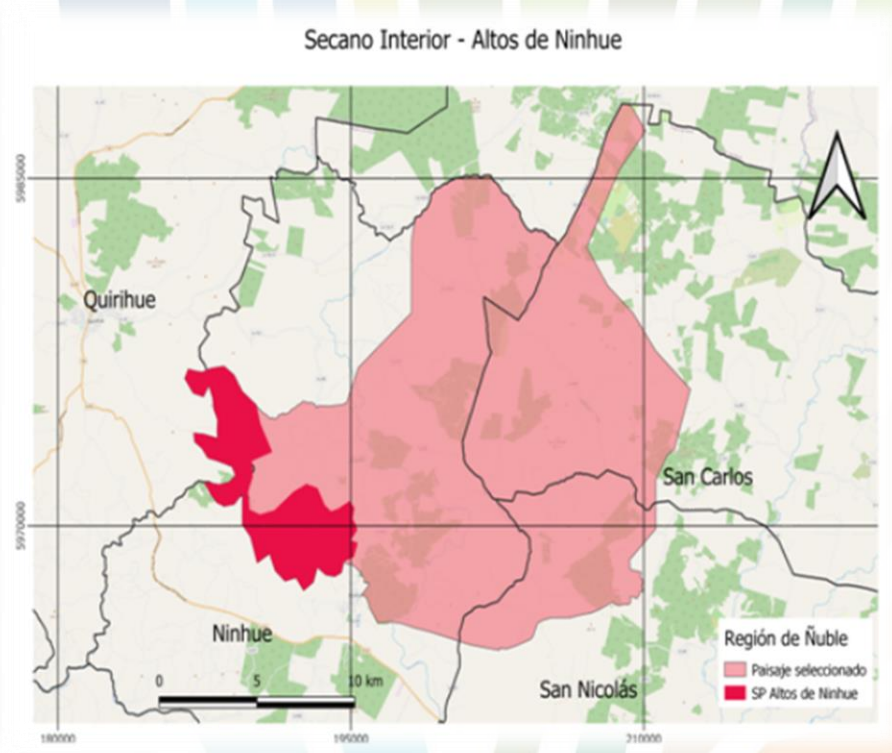

Gobernanza Multinivel

Comité Regional de Restauración - Formalización

- Seremi MMA
- Seremi Agricultura
- Seremi MyEG
- CONAF Ñuble
- INDAP Ñuble
- INIA Ñuble
- INFOR Ñuble - Biobío
- CORFO
- SENAPRED
- FORESTAL ARAUCO
- Corporación Chilena de la Madera
- Universidad Adventista de Chile

Comité Local de Restauración - Fortalecimiento

- Municipalidad de Ninhue
- Seremi MMA
- CONAF Ñuble
- Esporas Ecoescuela
- Fundación Santuario Curahuen
- Forestal Arauco

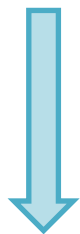

- **Nuevos Integrantes:**
- INDAP Ñuble
- Municipalidad de Quirihue
- Municipalidad de San Nicolás
- ONG Bosque Endémico
- Guardadoras de Semillas de Ninhue



Obras de Confianza

- Centro demostrativo de Agricultura Regenerativa – "Esporas Ecoescuela", Ninhue.
- Mejoramiento sendero de interpretación ambiental "Las Pataguas" - Fundo Santuario Curahuen, Ninhue.
- Restauración asistida y mejoramiento de acceso – Predio Baño de Bosque Lonquén, San Nicolás.

Obras de Confianzas – Colaborativas.

- Parcela demostrativa - Obras de Conservación de Agua y Suelo: Colaboración Proyecto + Bosque/CONAF.
- Tranques Intraprediales - Comités Campesinos de Puyamávida, La Maravilla y Coipín: Colaboración Proyecto Bienes Públicos: “Desafíos y Soluciones Innovadoras en la Gestión de Inundaciones: Abordando el Impacto del Cambio Climático y Promoviendo la Resiliencia en la Región de Ñuble”, código 24BP-272978.



Taller/Capacitaciones

- Encuentro Internacional de Mujeres Rurales.
- Taller Modelo de Negocios.
- Taller Validación Indicadores Socio ecológicos.
- Taller Planes de Trabajo Annual – Equipos PRODESAL
- Diálogo Ciudadano Cambio Climático.
- Taller OCAS - Reforestación - Ecoescuela Esporas



Acciones de Restauración Comunitaria

Plan Trabajo Anual 2025.

1º Restauración Comunitaria.

Lugar: Parque Municipal Ramadero de Ninhue.

Número de Participantes: 43.

Hectáreas intervenidas: 0.15

Plantas: 530.

Donación: Proyecto + Bosque/CONAF, Forestal Arauco y ONG Bosque Endémico.



2º Restauración Comunitaria.

Lugar: Cancha de Fútbol y Sede Junta de Vecinos de Huaihue, La Maravilla, San Nicolás.

Número de Participantes: 45 aprox.

Hectáreas intervenidas: 0.84

Plantas: 410.

Donación: Proyecto + Bosque/CONAF y Forestal Arauco

Taller Práctico: Obras de Conservación de agua y suelo y selección de especies para restauración.
Esporas Ecoescuela y ONG Bosque Endémico



MUCHAS GRACIAS
POR SU PARTICIPACIÓN