



**RESTAURACIÓN  
DE PAISAJES**

Comunidad de practicas  
**PROYECTO GEF/FAO RESTAURACION DE PAISAJES**

Paisaje Piloto  
**SECANO COSTERO NILAHUE**

# PRINCIPALES CARACTERÍSTICAS

Comunas	<ul style="list-style-type: none"><li>• Pichilemu</li><li>• Paredones</li><li>• Pumanque</li><li>• Navidad</li><li>• Litueche</li><li>• Marchigüe</li></ul>
Superficie	<ul style="list-style-type: none"><li>• Superficie total del paisaje 122.947 ha</li><li>• Superficie total de áreas prioritarias para restauración 91.943 ha</li></ul>

El paisaje presenta especies con categoría de conservación dentro de parches de bosque nativos remanentes. Además, cuenta con sitios prioritarios como Tanumé, San Miguel de las Palmas, Topocalma y Cahuil. Navidad y Pumanque han sido afectados por incendios de gran magnitud los años 2017, 2023 y 2024

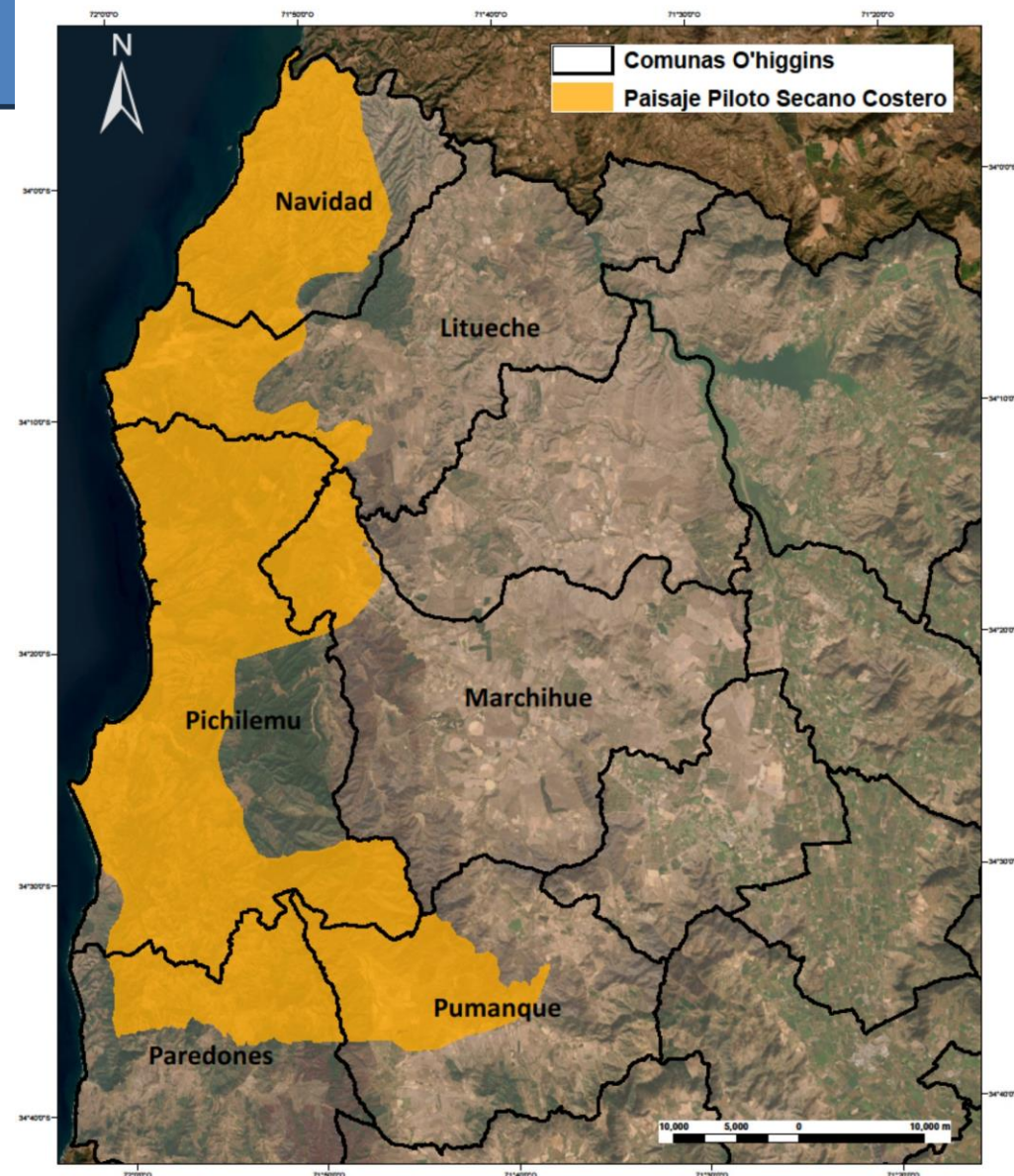

# Gobernanza

## Comité Regional de Restauración

- SERNAGEOMIN
- SAG
- CONAF
- INFOR
- INDAP
- Seremi Medio Ambiente
- SAG
- Asociación Municipios (MURO'H)
- SENAPRED

## Comité Local Sur de restauración

- Dirección de medio ambiente Pichilemu
- Dirección de medio ambiente Pumanque
- Dirección de medio ambiente Paredones
- INIA
- CONAF
- PRODESAL Paredones
- PRODESAL Pumanque
- Parque Punta Lobos
- SENAPRED
- Representante mesa mujer rural (PAREDONES)
- MINVU



## Comité local Navidad

- Dirección medio ambiente Navidad
- PRODESAL Navidad
- Fundación REM
- Representantes JJVV La Vega de Pupuya
- Cascada de Jovino (Actor local)
- Representante Sindicato de Pescadoras



# Taller/Capacitaciones

- Taller de presentación de familia de prácticas de restauración e identificación de brechas con mesa de la mujer rural.
- Ciclo de 6 talleres de agroecología resiliente al cambio climático con enfoque de género.
- Intercambio de experiencias de cultivo de especies nativas en Navidad.





## Actividades de restauración

Nombre de la acción	Lugar	Fecha	Superficie (ha)	Numero personas involucradas
Restauración comunitaria sector afectado por incendio 2023	La Pataguilla, Navidad	09/09/2024	0.2 ha	35 aproximado
Corta fuego mediante extracción de especies exóticas	Campo Real, Litueche	22/02/2025	3,2 ha	7

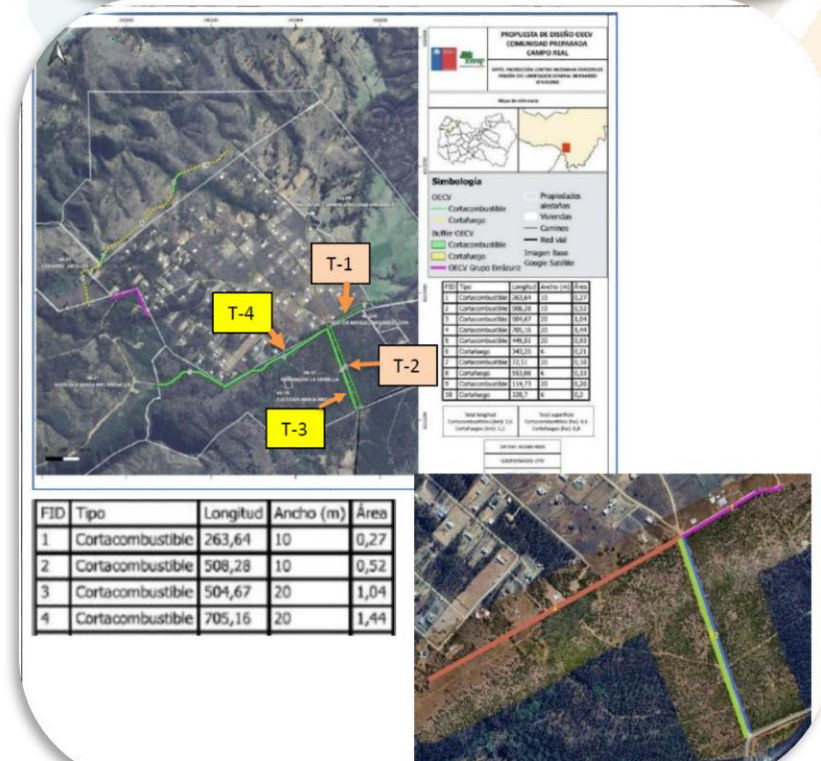

**MUCHAS GRACIAS**  
POR SU PARTICIPACIÓN