



**RESTAURACIÓN
DE PAISAJES**

MINUTA PARA REVISIÓN
DE MEDIO TÉRMINO

PROYECTO GEF RESTAURACIÓN DE PAISAJES REGIÓN DE VALPARAÍSO

Corredor Peñuelas, Casablanca, Quilpué - Colliguay

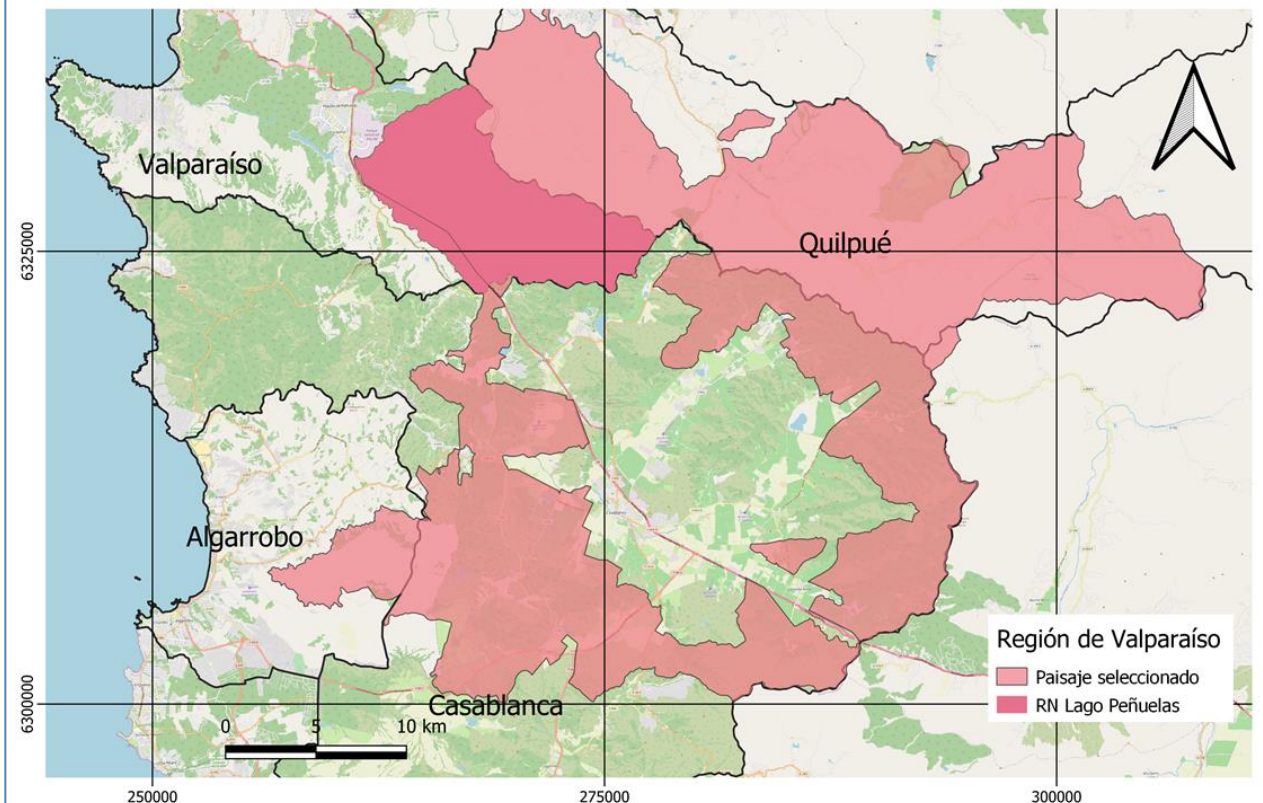

Superficie total del paisaje: 75.916 hectáreas
Superficie áreas prioritarias: 15.387 hectáreas
Población del área priorizada: 1.622 habitantes

Comprende la **Reserva Nacional Lago Peñuelas** y áreas parciales de **5 Sitios Prioritarios para la Conservación de la Biodiversidad**: Los Perales - Estero Los Coligues – Cerro Tres Puntas; El Roble; Cerro Águilas; San Jerónimo, y; Colliguay
Forma parte de la **Reserva de la Biosfera La Campana – Peñuelas** (reconocimiento UNESCO)



PAISAJE PILOTO "CORREDOR DEL PUMA" - COLLIGUAY

Componente 1: Gestión institucional y planificación



Giras técnicas al paisaje piloto
13-12-2024 y 22-1-2025

1.1. Arreglos institucionales, política pública, instrumentos y planes alineados

1.1.1. Esquema de gobernanza multinivel y multifocal fortalecido

COMITÉ REGIONAL DE RESTAURACIÓN DE PAISAJES

- Conformación núcleo inicial (15-5-2024)
- 1ra Reunión Ampliada (3-12-2024)
- 2da Reunión Ampliada (23-04-2024)
- **En gestiones para la formalización**



1. SEREMI del Medio Ambiente Valparaíso
2. SEREMI de Agricultura Valparaíso
3. Director regional de CONAF
4. Dirección regional INIA La Cruz
5. INFOR sede metropolitana
6. Agencia de Sostenibilidad y Cambio Climático – ASCC- de CORFO
7. Consejo Rectores Universidades de Valparaíso - CRUV
8. Dirección regional INDAP
9. Gobierno Regional de Valparaíso
10. SEREMI zona centro Ciencias
11. SEREMI de Vivienda y Urbanismo
12. Comisión Nacional de Riego – CNR
13. Fundación para la Innovación Agraria - FIA
14. Fundación Jardín Botánico Nacional
15. Fundación La Semilla
16. CERES - Centro regional de investigación e innovación para la sostenibilidad de la agricultura y los territorios rurales
17. Representante de la Asociación de Municipalidades de la región de Valparaíso
18. Representante de Asamblea de Pueblos Originarios de la región de Valparaíso

Componente 1: Gestión institucional y planificación



1.1. Arreglos institucionales, política pública, instrumentos y planes alineados

1.1.1. Esquema de gobernanza multinivel y multifocal fortalecido

COMITÉ LOCAL DE RESTAURACIÓN DE PAISAJES

- Reuniones núcleo inicial (dic 2023 – mar 2024)
- Conformación Comité Local “Corredor del puma” (15-5-2024)
- 1ra Reunión Ampliada (26-6-2024)
- 2da Reunión Ampliada (3-12-2024)
- 3ra Reunión Ampliada (24-4-2025)
- **En ejecución plan de trabajo 2025**



1. Contraparte SEREMI del Medio Ambiente
2. Dpto. de Bosque y Cambio Climático de la Dirección Regional de CONAF
3. Agencias de Área INDAP Casablanca – PRODESAL Casablanca e INDAP Limache – PRODESAL Quilpué
4. Dirección Ambiental de la Municipalidad de Quilpué
5. Dpto. Educación Ambiental de la Municipalidad de Casablanca
6. Corporación Bosque Mediterráneo S.A.
7. Asociación de Empresarios Vitivinícolas del Valle de Casablanca - APL vitivinícola
8. Bienestar Pitama
9. Turismo Rural Los Álamos
10. E-Colliguay
11. “Reviviendo El Campo” Agroecología Familiar
12. Reserva Ecológica Lo Orozco
13. Centro de Biotecnología “Dr. Daniel Alkalay Lowitt” de la Universidad Técnica Federico Santa María

Componente 1: Gestión institucional y planificación



1.2. Sistema de monitoreo diseñado e implementado

1.2.1. Herramientas conceptuales desarrolladas, probadas y validadas para implementar sistema de monitoreo

1.2.2. Línea base de indicadores socio-ecológicos levantada e índice de sustentabilidad validado en paisajes pilotos

LEVANTAMIENTO DE INDICADORES SOCIO ECOLÓGICOS en Jardín Botánico Nacional

- Taller 1: julio 2024
- Taller 2: octubre 2024

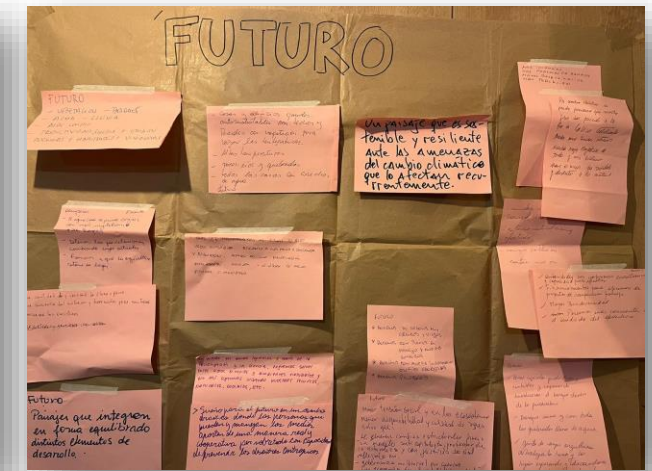
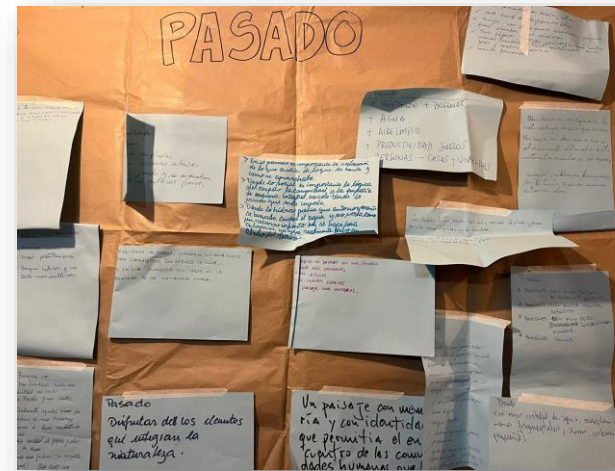

Componente 2: Escalamiento
inversión pública y privada



2.1. Paisajes agroforestales integrados en restauración para demostración y escalamiento de SbN

2.1.2. Acciones demostrativas de restauración y buenas prácticas agropecuarias y forestales implementadas mediante alianzas público-privadas a escala de paisaje y focalizadas en SbN

OBRAS EJECUTADAS A JULIO 2025

1. Sistema integrado de restauración resistente a las sequía en Qda. Seca – Colliguay
2. Obras de apoyo al Programa Comunidades Preparadas de CONAF en El Molino – Colliguay
3. Restauración conmemorativa 25 noviembre 2024 en Reserva Nacional Lago Peñuelas (DIEVCM)



1. OCAS, SCALLs,
plantación, riego y acceso

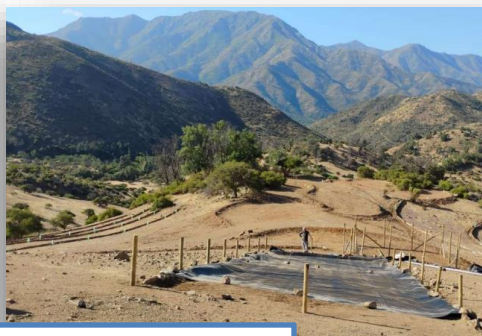

2. Cortafuego y grifo



3. 2025: Placa
conmemorativa
con MMR

Componente 2: Escalamiento inversión pública y privada



2.1. Paisajes agroforestales integrados en restauración para demostración y escalamiento de SbN

2.1.2. Acciones demostrativas de restauración y buenas prácticas agropecuarias y forestales implementadas mediante alianzas público-privadas a escala de paisaje y focalizadas en SbN

OBRAS EJECUTADAS A JULIO 2025

4. Articulación de la donación de 16 mil plantas nativas y 8500 protectores para restauración comité local Quilpué - Casablanca
5. Plantación de 470 plantas nativas con estudiantes Universidad de Valparaíso en Colliguay
6. Apoyo enriquecimiento huerto melífero Colmenares FIDE, Casablanca



OBRAS EN EJECUCIÓN

7. Plantación nativa Fundo Pitama
8. Sistema integrado de agroforestería Casablanca
9. Protección bosque higrófilo Qda Olivares – Colliguay (Plan de manejo y cierre perimetral)



Componente 3: Gestión del conocimiento



3.1. Estrategia de Gestión del Conocimiento y Sistema de Monitoreo y Evaluación

3.1.3. Mecanismos implementados para la disseminación e intercambio de mejores prácticas y lecciones para replicación y escalamiento de resultados del proyecto, incluyendo el enfoque de género y pertinencia cultural.

ACTIVIDADES EJECUTADAS A JULIO 2025

- Talleres con la Mesa de la Mujer Rural 20204 – 2025, articulación Instituto Interamericano de Cooperación para la Agricultura-IIICA
- Jornadas de capacitación en ordenamiento forestal por FOREDOR (jul-sept 2024)
- Jornadas de prevención de incendios por Corporación Bosque Mediterráneo (nov 2024) y Bienestar Pitama (enero 2025)
- Curso de Interpretación del Patrimonio natural para Liceo Manuel de Salas de Casablanca por Bienestar Pitama (may-jul 2025)
- Apoyo monitoreo acciones previas de restauración de la Corporación Bosque Mediterráneo



Componente 3: Gestión del conocimiento



3.1. Estrategia de Gestión del Conocimiento y Sistema de Monitoreo y Evaluación

3.1.3. Mecanismos implementados para la disseminación e intercambio de mejores prácticas y lecciones para replicación y escalamiento de resultados del proyecto, incluyendo el enfoque de género y pertinencia cultural.

ACTIVIDADES PROGRAMADAS

- **Programa de Educación Ambiental en el valle de Colliguay en colaboración con la Dirección Ambiental de la Municipalidad de Quilpué y el Programa Pequeñas Localidades de MINVU (agosto - diciembre 2025)**
- Apoyo a iniciativa de Formación de Monitores Ambientales de la Municipalidad de Quilpué (jul-dic 2025)
- Apoyo a proyecto Explora para elaboración de guía de campo de hongos del Fundo Pitama, comuna de Casablanca (2025-2026)

MUCHAS GRACIAS
POR SU PARTICIPACIÓN
Proyecto GEF Restauración, región de Valparaíso